



5-year warranty



Datos técnicos

| | | |
|--------------------------------|---|---|
| Datos de funcionamiento | Tamaño de la válvula | 0.5" [15] |
| | Ruta de mam | agua fría o caliente, hasta 60% de glicol |
| | Rango de temp. del fluido (agua) | 0...250°F [-18°C a 120°C] |
| | Clasificación de presión corporal | 600 psi |
| | Tipo de mime | 200 psi |
| | Característica de caudal | igual porcentaje |
| | Nombre del edificio/Proyecto | sin mantenimiento |
| | Patrón de flujo | 2 vías |
| | Tasa de fuga | 0% para A – AB |
| | Rango de flujo controlable | 75° |
| | Cv | 1.2 |
| | Nota de clasificación de presión corporal | 600 psi |
| | Caudal Cv | Orificio A: según lo indicado en el cuadro Orificio B: 70% de A – AB Cv |
| Materiales | Carcasa | Cuerpo de latón niquelado |
| | Junta del asiento | EPDM (lubricado) |
| | Asiento | PTFE |
| | Conexión a tubería | Extremos con conexión hembra NPT |
| | Junta tórica | EPDM (lubricado) |
| | Bola | acero inoxidable |
| Suitable actuators | Non-Spring | TR LRB(X) NR |

Notas de seguridad



- ADVERTENCIA: Este producto puede exponerlo al plomo que es conocido en el estado de California como causante cáncer y daños reproductivos. Para obtener más información, visite www.p65warnings.ca.gov

Características del producto

Aplicación Esta válvula se utiliza normalmente en unidades de tratamiento de aire en serpentines de calentamiento o enfriamiento, y serpentines de enfriamiento o calentamiento de unidades de fancoil. Algunas otras aplicaciones comunes incluyen ventiladores unitarios, bobinas de recalentamiento de caja VAV y bucles de derivación. Esta válvula es adecuada para su uso en un sistema hidráulico con flujo variable.

Detalles de flujo / montaje



Dibujos dimensionales

Dibujos dimensionales

LRB, LRX

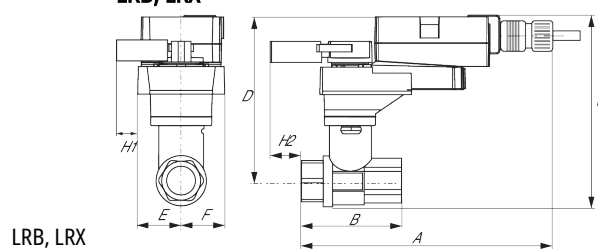

| A | B | C | D | E | F | H1 | H2 |
|------------|-----------|------------|------------|-----------|-----------|-----------|-----------|
| 9.4" [239] | 2.4" [60] | 5.2" [132] | 4.6" [117] | 1.3" [33] | 1.3" [33] | 1.2" [30] | 1.1" [28] |

TR

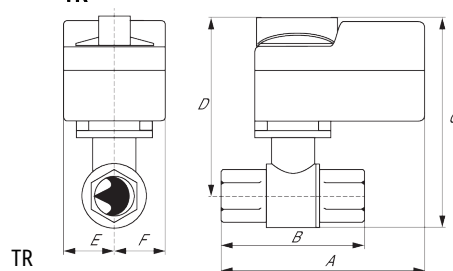

| A | B | C | D | E | F |
|-----------|-----------|------------|------------|-----------|-----------|
| 3.7" [95] | 2.4" [60] | 4.8" [122] | 4.2" [107] | 1.3" [33] | 1.3" [33] |

TFRB, TFRX

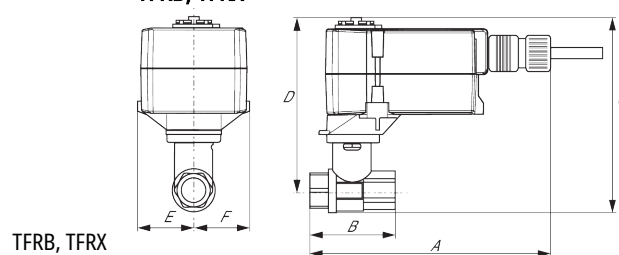

| A | B | C | D | E | F |
|------------|-----------|------------|------------|-----------|-----------|
| 6.6" [167] | 2.4" [60] | 4.9" [124] | 4.3" [110] | 1.5" [39] | 1.5" [39] |

LF

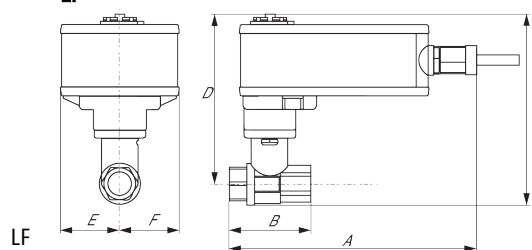

| A | B | C | D | E | F |
|------------|-----------|------------|------------|-----------|-----------|
| 7.9" [200] | 2.4" [60] | 5.7" [146] | 5.1" [129] | 1.8" [46] | 1.8" [46] |

ARB N4, ARX N4, NRB N4, NRX N4

ARB N4, ARX N4, NRB N4, NRX N4



| A | B | C | D | E | F |
|-------------|-----------|------------|------------|-----------|-----------|
| 11.4" [289] | 2.4" [60] | 7.7" [196] | 7.0" [179] | 3.1" [80] | 3.1" [80] |



5-year warranty



Datos técnicos

| | | |
|--------------------------------|--|---|
| Datos eléctricos | Tensión nominal | AC/DC 24 V |
| | Frecuencia nominal | 50/60 Hz |
| | Consumo de energía en funcionamiento | 2 W |
| | Consumo energía en reposo | 1.3 W |
| | Dimensionamiento del transformador | 5 VA (fuente de suministro eléctrico clase 2) |
| | Conexión eléctrica | Cable para dispositivos de 18 GA, 3 ft [1 m], con conector de conducto de 1/2" |
| | Protección de sobrecarga | electrónica giro completo 0...95° |
| Datos de funcionamiento | Par de giro del motor | □ |
| | Nota sobre la señal de salida U | Sin Retroalimentación |
| | Sentido del movimiento del motor | seleccionable según montaje en sentido horario/ antihorario |
| | Sentido de movimiento de la función de seguridad | reversible con montaje en sentido horario/ antihorario |
| | Ángulo de giro | Máx. 95°, 90° |
| | Nota sobre el ángulo de giro | 90° |
| | Tiempo de giro (motor) | 75 s |
| | Tiempo de giro a prueba de fallos | <75 s tamb = 68°F [20°C] |
| | Nivel de ruido, motor | 50 dB(A) |
| | Nivel de ruido, función de protección a prueba de fallas | 50 dB(A) |
| Datos de seguridad | Indicador de posición | Mecánicos |
| | Grado de protección IEC/EN | IP42 |
| | Grado de protección NEMA/UL | NEMA 2 UL Enclosure Type 2 |
| | Listado de agencias | cULus acc. to UL60730-1A/-2-14, CAN/CSA E60730-1:02, CE acc. to 2014/30/EU Listado en UL 2043: apto para uso en cámaras de aire según la Sección 300.22 (C) del NEC y la Sección 602 del IMC |
| | Norma de Calidad | ISO 9001 |
| | Temperatura ambiente | -22...122°F [-30...50°C] |
| | Temperatura de almacenamiento | -40...176°F [-40...80°C] |
| | Humedad ambiente | máx. 95% h.r., sin condensación |
| | Nombre del edificio/Proyecto | sin mantenimiento |
| | | |
| Peso | Peso | 1.6 lb [0.80 kg] |
| Materiales | Material de la carcasa | UL94-5VA |

Instalacion electrica

Notas de instalación

- (A) Los actuadores con cables de electrodomésticos están numerados.
- 1 Proporcione protección contra sobrecargas y desconecte según sea necesario.
- 2 Los actuadores pueden conectarse en paralelo. El consumo eléctrico y la impedancia de entrada deben ser respetados.
- 3 Los actuadores también pueden estar alimentados por 24V.
- ◆ Cumple con los requisitos de cULus sin necesidad de una conexión a tierra eléctrica.

¡Advertencia! Componentes eléctricos activos!

Durante la instalación, prueba, servicio y resolución de problemas de este producto, puede ser necesario trabajar con componentes eléctricos energizados. Haga que un electricista con licencia calificado u otra persona que haya recibido la capacitación adecuada en el manejo de componentes eléctricos activos realice estas tareas. No seguir todas las precauciones de seguridad eléctrica cuando se expone a componentes eléctricos energizados podría provocar la muerte o lesiones graves.

