

Actuador de tecnología multifunción con función de protección a prueba de fallas personalizable para compuertas de control en aplicaciones HVAC comerciales habituales.

- Par de giro del motor 180 in-lb [20 Nm]
- Tensión nominal AC/DC 24 V
- Control MFT/programable
- Position feedback 2...10 V



5 años garantía

**MFT**

**Datos técnicos**

|                                |                                                          |                                                                                                                                |
|--------------------------------|----------------------------------------------------------|--------------------------------------------------------------------------------------------------------------------------------|
| <b>Datos eléctricos</b>        | Tensión nominal                                          | AC/DC 24 V                                                                                                                     |
|                                | Frecuencia nominal                                       | 50/60 Hz                                                                                                                       |
|                                | Rango de tensión nominal                                 | AC 19.2...28.8 V / DC 21.6...28.8 V                                                                                            |
|                                | Consumo de energía en funcionamiento                     | 7.5 W                                                                                                                          |
|                                | Consumo energía en reposo                                | 3 W                                                                                                                            |
|                                | Transformer sizing                                       | 10 VA                                                                                                                          |
|                                | Conexión eléctrica                                       | Cables para dispositivos o plenum de 18 GA, 1 m, 3 m o 5 m, con o sin conector de conducto de 1/2"                             |
|                                | Protección de sobrecarga                                 | electrónica giro completo 0...95°                                                                                              |
| <b>Datos de funcionamiento</b> | Electrical Protection                                    | los actuadores tienen doble aislamiento                                                                                        |
|                                | Par de giro del motor                                    | 180 in-lb [20 Nm]                                                                                                              |
|                                | Margen de trabajo Y                                      | 2...10 V                                                                                                                       |
|                                | Nota sobre el rango de operación Y                       | 4...20 mA con ZG-R01 (resistor de 500 $\Omega$ , 1/4 W)                                                                        |
|                                | Impedancia de entrada                                    | 100 k $\Omega$ para 2...10 V (0,1 mA), 500 $\Omega$ para 4...20 mA, 1500 $\Omega$ para PWM, encendido/apagado y punto flotante |
|                                | Margen de trabajo Y variable                             | Punto de inicio 0.5...32 V<br>Punto final 2.5...32 V                                                                           |
|                                | Modos de operación opcional                              | variable (VDC, PWM, on/off, punto flotante)                                                                                    |
|                                | Señal de salida (posición) U                             | 2...10 V                                                                                                                       |
|                                | Nota sobre la señal de salida U                          | Máx. 0,5 mA                                                                                                                    |
|                                | Señal de posición U variable                             | VCC variable                                                                                                                   |
|                                | Sentido del movimiento del motor                         | se puede seleccionar con el interruptor 0/1                                                                                    |
|                                | Sentido de movimiento de la función de seguridad         | reversible con montaje en sentido horario/antihorario                                                                          |
|                                | Palanca                                                  | Manivela hexagonal de 5 mm (Allen 3/16"), suministrada                                                                         |
|                                | Ángulo de giro                                           | 95°                                                                                                                            |
|                                | Nota sobre el ángulo de giro                             | ajustable con tope final mecánico, 35...95°                                                                                    |
|                                | Tiempo de giro (motor)                                   | 150 s / 90°                                                                                                                    |
|                                | Tiempo de giro del motor variable                        | 70...220 s                                                                                                                     |
|                                | Tiempo de giro a prueba de fallos                        | <20 s @ -4...122°F [-20...50°C], <60 s @ -22°F [-30°C]                                                                         |
|                                | Adaptación del rango de ajuste                           | cierre (predeterminado)                                                                                                        |
|                                | Control imperativo                                       | MIN (posición mínima) = 0%<br>MID (posición intermedia) = 50%<br>MAX (posición máxima) = 100%                                  |
|                                | Nivel de ruido, motor                                    | 40 dB(A)                                                                                                                       |
|                                | Nivel de ruido, función de protección a prueba de fallas | 62 dB(A)                                                                                                                       |
|                                | Indicador de posición                                    | Mecánicos                                                                                                                      |
| <b>Datos de seguridad</b>      | Fuente de suministro eléctrico UL                        | Alimentación de clase 2                                                                                                        |
|                                | Grado de protección IEC/EN                               | IP54                                                                                                                           |
|                                | Grado de protección NEMA/UL                              | NEMA 2                                                                                                                         |
|                                | Recinto                                                  | UL Enclosure Type 2                                                                                                            |
|                                | Listado de agencias                                      | cULus según UL60730-1A/-2-14, CAN/CSA E60730-1:02<br>CE según 2014/30/EU y 2014/35/EU                                          |
|                                | Norma de Calidad                                         | ISO 9001                                                                                                                       |
|                                | UL 2043 Compliant                                        | Adecuado para su uso en cámaras de aire según la Sección 300.22(C) de la NEC y la Sección 602 de la IMC                        |

|                                                                                              |                               |                                         |
|----------------------------------------------------------------------------------------------|-------------------------------|-----------------------------------------|
| <b>Datos de seguridad</b>                                                                    | Humedad ambiente              | Máx. 95% RH, sin condensación           |
|                                                                                              | Temperatura ambiente          | -22...122°F [-30...50°C]                |
|                                                                                              | Temperatura de almacenamiento | -40...176°F [-40...80°C]                |
|                                                                                              | Nombre del edificio/Proyecto  | sin mantenimiento                       |
| <b>Peso</b>                                                                                  | Peso                          | 4.1 lb [1.9 kg]                         |
| <b>Materiales</b>                                                                            | Material de la carcasa        | Acero galvanizado y carcasa de plástico |
| <b>Notas al pie</b>                                                                          |                               |                                         |
| * Variable cuando se configura con opciones MFT.                                             |                               |                                         |
| † Tensión de impulso nominal 800 V, tipo de acción 1.AA, grado de control de contaminación 3 |                               |                                         |

## Características del producto

|                              |                                                                                                                                                                                                                                                                                                                                                                                                                                                                                                                                                                                                                                                                                                                                                                                                                                                                                                                                                                                                                                                                                                                                                                                                                                                                                                                                                                                                                                                                                                                                                                                                                                                                                                                                                                                                                                                                                                                                                                                                                                                                                                                           |
|------------------------------|---------------------------------------------------------------------------------------------------------------------------------------------------------------------------------------------------------------------------------------------------------------------------------------------------------------------------------------------------------------------------------------------------------------------------------------------------------------------------------------------------------------------------------------------------------------------------------------------------------------------------------------------------------------------------------------------------------------------------------------------------------------------------------------------------------------------------------------------------------------------------------------------------------------------------------------------------------------------------------------------------------------------------------------------------------------------------------------------------------------------------------------------------------------------------------------------------------------------------------------------------------------------------------------------------------------------------------------------------------------------------------------------------------------------------------------------------------------------------------------------------------------------------------------------------------------------------------------------------------------------------------------------------------------------------------------------------------------------------------------------------------------------------------------------------------------------------------------------------------------------------------------------------------------------------------------------------------------------------------------------------------------------------------------------------------------------------------------------------------------------------|
| <b>Default/Configuration</b> | Los parámetros predeterminados para aplicaciones de 2 ... 10 V del actuador AF ... MFT se asignan durante la fabricación. Si es necesario, se pueden pedir versiones personalizadas del actuador. Los parámetros son variables y se pueden cambiar de tres maneras: Configuración preestablecida de fábrica o personalizada, configurada por el cliente mediante el software PC-Tool o el dispositivo portátil ZTH US.                                                                                                                                                                                                                                                                                                                                                                                                                                                                                                                                                                                                                                                                                                                                                                                                                                                                                                                                                                                                                                                                                                                                                                                                                                                                                                                                                                                                                                                                                                                                                                                                                                                                                                    |
| <b>Aplicación</b>            | <p>Para el control modulante y a prueba de fallos de las compuertas de los sistemas de climatización. El dimensionamiento del actuador debe hacerse de acuerdo con las especificaciones del fabricante de la compuerta. Se proporciona una señal de retroalimentación para la indicación de posición para aplicaciones primaria y secundaria. Se pueden conectar en serie dos AF para cargas de torque de un máximo de 360 in-lbs. Diámetro mínimo del vástago de 3/4". O se pueden conectar en serie un máximo de tres AF para cargas de torque de un máximo de 432 in-lbs. Diámetro mínimo del vástago de 3/4". Cableado primario y secundario para cualquiera de las configuraciones. Los actuadores deben estar conectados mecánicamente.</p> <p>Cuando los actuadores no estén conectados mecánicamente, deben cablearse en paralelo.</p>                                                                                                                                                                                                                                                                                                                                                                                                                                                                                                                                                                                                                                                                                                                                                                                                                                                                                                                                                                                                                                                                                                                                                                                                                                                                            |
| <b>Funcionamiento</b>        | El actuador AF..24-MFT proporciona 95 ° de rotación y está provisto de un indicador de posición graduado que muestra de 0 ° a 95 °. El actuador sincronizará el tope mecánico de 0 ° o el amortiguador físico o el tope mecánico de la válvula y utilizará este punto para su posición cero durante las operaciones normales de control. Una anulación manual única permite el ajuste de cualquier posición del actuador dentro de sus 95 ° de rotación sin energía aplicada. Este mecanismo se puede liberar físicamente mediante el uso de una manivela suministrada con el actuador. Cuando se aplica energía, se libera la anulación manual y el actuador se dirige hacia la posición a prueba de fallas. El actuador utiliza un motor de CC sin escobillas que está controlado por un circuito integrado de aplicación específica (ASIC) y un microprocesador. El microprocesador proporciona la inteligencia al ASIC para proporcionar una velocidad de rotación constante y conocer la posición exacta de los actuadores. El ASIC monitorea y controla la rotación del motor de CC sin escobillas y proporciona una función de detección de rotación digital (DRS) para evitar daños al actuador en una condición de bloqueo. La señal de retroalimentación de posición se genera sin la necesidad de potenciómetros de retroalimentación mecánicos usando DRS. El actuador puede bloquearse en cualquier lugar de su rotación normal sin necesidad de interruptores finales mecánicos. El AF..24-MFT se monta directamente para controlar ejes de hasta 1.05 "de diámetro por medio de su abrazadera universal y soporte antirrotación. Un brazo de manivela y varios soportes de montaje están disponibles para aplicaciones de amortiguación donde el actuador no se puede acoplar directamente a El sistema de retorno por resorte proporciona un par mínimo especificado a la aplicación durante una interrupción de energía. El actuador AF..24-MFT se envía a 5 ° (5 ° desde el punto de seguridad total) para proporcionar compresión automática contra las juntas del amortiguador para cierre hermético. |

**Especificación típica**

Los actuadores de compuerta de control con resorte de retorno deben ser del tipo de acoplamiento directo, que no requieren brazo de manivela ni acoplamiento y pueden montarse directamente en un eje de hasta 1.05" de diámetro. El actuador debe proporcionar una respuesta de control de la compuerta modulante a una corriente continua de 2 a 10 VDC o, con la adición de una resistencia de 500  $\Omega$ , una entrada de control de 4 a 20 mA desde un controlador o posicionador electrónico. Los actuadores deben estar diseñados de forma que puedan utilizarse para el funcionamiento a prueba de fallos en el sentido de las agujas del reloj o en sentido contrario. Los actuadores deben utilizar tecnología de motor DC sin escobillas controlado por un microprocesador y estar protegidos contra sobrecargas en cualquier ángulo de rotación. El tiempo de giro deberá ser constante e independiente del torque. Se proporciona una señal de retroalimentación de 2 a 10 VDC para retroalimentación de posición o aplicaciones primaria y secundaria. Los actuadores con interruptores auxiliares deben estar contruidos para cumplir con los requisitos de Doble Aislamiento, por lo que no se requiere una toma de tierra eléctrica para cumplir con los listados de la agencia. Los actuadores deben aparecer en cULus y tener una garantía de 5 años y estar fabricados bajo las Normas Internacionales de Control de Calidad ISO 9001. Los actuadores deben ser de igual calidad a los fabricados por Belimo.

**Ajustes de fábrica**

Los parámetros predeterminados para aplicaciones de 2 ... 10 V del actuador AF ... MFT se asignan durante la fabricación. Si es necesario, se pueden pedir versiones personalizadas del actuador. Los parámetros son variables y se pueden cambiar de tres maneras: Configuración preestablecida de fábrica o personalizada, configurada por el cliente mediante el software PC-Tool o el dispositivo portátil ZTH US.

**Accesorios**

| Pasarelas             | Descripción                                                                         | Tipo     |
|-----------------------|-------------------------------------------------------------------------------------|----------|
|                       | Pasarela MP a BACnet MS/TP                                                          | UK24BAC  |
|                       | Pasarela MP a Modbus RTU                                                            | UK24MOD  |
|                       | Pasarela MP a LonWorks                                                              | UK24LON  |
| Accesorios eléctricos | Descripción                                                                         | Tipo     |
|                       | Contacto auxiliar, sin mercurio                                                     | IRM-100  |
|                       | Contacto auxiliar, sin mercurio                                                     | P475     |
|                       |                                                                                     | P475-1   |
|                       |                                                                                     | PTA-250  |
|                       | Posicionador para montaje mural                                                     | SGA24    |
|                       | Posicionador para montaje frontal                                                   | SGF24    |
|                       | Conector de conducto del cable 1/2"                                                 | TF-CC US |
|                       | Pasarela MP a BACnet MS/TP                                                          | UK24BAC  |
|                       | Pasarela MP a LonWorks                                                              | UK24LON  |
|                       | Pasarela MP a Modbus RTU                                                            | UK24MOD  |
|                       | Resistencia, 500 $\Omega$ , resistencia de cable de 1/4" con cables flexibles de 6" | ZG-R01   |
|                       | Kit de resistencia, Divisor de voltaje 50%                                          | ZG-R02   |
|                       | Transformador, AC 120 V a AC 24 V, 40 VA                                            | ZG-X40   |

**Accesorios mecánicos**

| Descripción                                                                                                                                                                        | Tipo      |
|------------------------------------------------------------------------------------------------------------------------------------------------------------------------------------|-----------|
| Soporte antirrotación, para AF / NF                                                                                                                                                | AF-P      |
| Prolongador de ejes 240 mm Ø20 mm para eje de compuerta Ø8...22.7 mm                                                                                                               | AV8-25    |
| Indicador de posición                                                                                                                                                              | IND-AFB   |
| Nuez de arrastre reversible, para montaje centrado, para ejes de compuerta Ø12.7 / 19.0 / 25.4 mm                                                                                  | K7-2      |
| Rótula Adecuado para palanca de transmisión de compuerta KH8 / KH10, Multipack 10 uds.                                                                                             | KG10A     |
| Rótula Adecuado para palanca de transmisión de compuerta KH8, Multipack 10 uds.                                                                                                    | KG8       |
| Palanca de transmisión Anchura de la ranura 8.2 mm, rango de nuez Ø14...25 mm                                                                                                      | KH10      |
| Palanca de transmisión Anchura de la ranura 8.2 mm, para Ø1,05"                                                                                                                    | KH12      |
| Palanca de transmisión Anchura de la ranura 8.2 mm, rango de nuez Ø10...18 mm                                                                                                      | KH8       |
| Palanca para actuador, para ejes de 3/4", rango de nuez Ø10...22 mm, Anchura de la ranura 8.2 mm                                                                                   | KH-AFB    |
| Varilla de empuje para junta de bola KG10A 36" de largo, 3/8" de diámetro                                                                                                          | SH10      |
|                                                                                                                                                                                    | SH8       |
| Llave 0.32 in y 0.39 in [8 mm y 10 mm]                                                                                                                                             | TOOL-06   |
| Clip RetroFIT                                                                                                                                                                      | Z-AF      |
| Soporte de montaje para AF..                                                                                                                                                       | ZG-100    |
| Soporte de montaje                                                                                                                                                                 | ZG-101    |
|                                                                                                                                                                                    | ZG-102    |
| Soporte de montaje                                                                                                                                                                 | ZG-109    |
| Kit de acoplamiento                                                                                                                                                                | ZG-110    |
| Soporte de montaje para AF / NF                                                                                                                                                    | ZG-118    |
|                                                                                                                                                                                    | ZG-120    |
| Kit de montaje para acoplamiento para montaje plano o lateral                                                                                                                      | ZG-AFB    |
| Kit de montaje para instalación con pie de montaje                                                                                                                                 | ZG-AFB118 |
|                                                                                                                                                                                    | ZG-DC1    |
|                                                                                                                                                                                    | ZG-DC2    |
|                                                                                                                                                                                    | ZG-JSA-1  |
|                                                                                                                                                                                    | ZG-JSA-2  |
|                                                                                                                                                                                    | ZG-JSA-3  |
| Protección climática 13x8x6" [330x203x152 mm] (LxWxH)                                                                                                                              | ZS-100    |
| Placa base, para ZS-100                                                                                                                                                            | ZS-101    |
| Protección climática 406x213x102 mm [16x8-3/8x4"] (LxAxAl)                                                                                                                         | ZS-150    |
| Carcasa resistente a explosiones 16x10x6.435" [406x254x164 mm] (LxWxH), UL y CSA, Clase I, zonas 1 y 2, grupos B, C, D, (NEMA 7), Clase III, ubicaciones peligrosas (clasificadas) | ZS-260    |
| Protección climática 17-1/4x8-3/4x5-1/2" [438x222x140 mm] (LxWxH), NEMA 4X, con soportes de montaje                                                                                | ZS-300    |
| Protección climática 17-1/4x8-3/4x5-1/2" [438x222x140 mm] (LxWxH), NEMA 4X, con soportes de montaje                                                                                | ZS-300-5  |
| Prolongador de ejes 1/2"                                                                                                                                                           | ZS-300-C1 |
| Prolongador de ejes 3/4"                                                                                                                                                           | ZS-300-C2 |
| Prolongador de ejes 1"                                                                                                                                                             | ZS-300-C3 |
| Extensión para base                                                                                                                                                                | Z-SF      |
| Kit de acoplamiento                                                                                                                                                                | ZG-JSL    |
| Acoplamiento de retrofit de eje intermedio con actuadores giratorios Belimo                                                                                                        |           |

| Herramientas | Descripción                                                                                                                                                                  | Tipo    |
|--------------|------------------------------------------------------------------------------------------------------------------------------------------------------------------------------|---------|
|              | Cable de conexión 16 ft [5 m], A: RJ11 6/4 ZTH EU, B: extremo de cable libre para la conexión al terminal MP/PP                                                              | ZK2-GEN |
|              | Cable de conexión 10 ft [3 m], A: RJ11 6/4 ZTH EU, B: Weidmüller de 3 polos y conexión de la alimentación                                                                    | ZK4-GEN |
|              | Herramienta de servicio, con función ZIP-USB, para actuadores Belimo parametrizables y con comunicación, controlador de cajas VAV y dispositivos para funcionamiento en HVAC | ZTH US  |
|              | PC-Tool de Belimo, Software para ajustes y diagnósticos                                                                                                                      | MFT-P   |
|              | Simulador de señal, Alimentación AC 120 V                                                                                                                                    | PS-100  |

## Instalación eléctrica



### ¡Advertencia! ¡Componentes eléctricos con corriente!

Durante la instalación, prueba, servicio y resolución de problemas de este producto, puede ser necesario trabajar con componentes eléctricos energizados. Haga que un electricista con licencia calificado u otra persona que haya recibido la capacitación adecuada en el manejo de componentes eléctricos activos realice estas tareas. No seguir todas las precauciones de seguridad eléctrica cuando se expone a componentes eléctricos energizados podría provocar la muerte o lesiones graves.



Cumple con los requisitos de cULus sin necesidad de una conexión a tierra eléctrica.



Los actuadores con cables de electrodomésticos están numerados.



Proporcione protección contra sobrecargas y desconecte según sea necesario.



Los actuadores también pueden estar alimentados por DC 24V.



Conectar común solo a la sección negativa (-) de circuitos de control.



Una resistencia de 500  $\Omega$  (ZG-R01) convierte la señal de control 4...20 mA en 2...10 V.



La señal de control puede ser pulsada desde la línea de 24 V Hot (fuente) o Común (disipador).



Para el disipador triac, la conexión de común desde el actuador debe estar conectada a la conexión de línea "Hot" del controlador. La retroalimentación de posición no se puede utilizar con un controlador de disipador triac, la referencia común interna del actuador no es compatible.



Diodo IN4004 o IN4007. (IN4007 suministrado, número de componente Belimo 40155).



Los actuadores puede controlarse en paralelo si no están conectados mecánicamente. El consumo de corriente y la impedancia de entrada deben respetarse.



Cableado maestro-esclavo requerido para aplicaciones en tándem en caso de conexión mecánica. Retroalimentación de maestro a entrada(s) de control de esclavo(s).

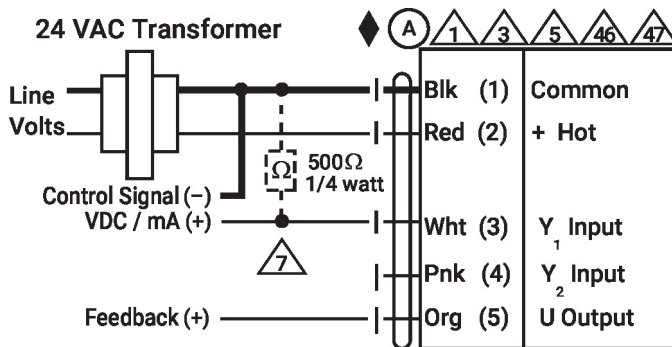

Control VDC/mA

MFT VDC/mA EF N2,AF(X1),AFR,GK N2(X1),GKR,GM(X1),GR

# Esquema de conexionado

On/Off

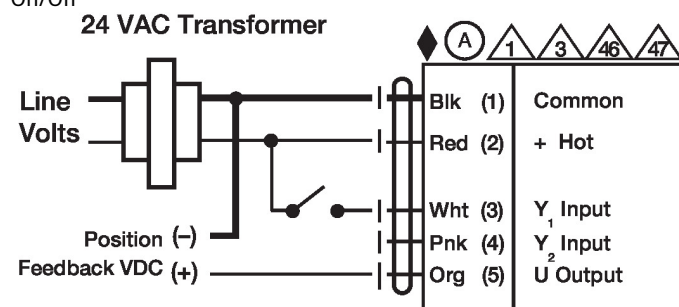

MFT On/Off EF N2,AF(X1),AFR,GK  
N2(X1),GKR,GM(X1),GR

Punto flotante

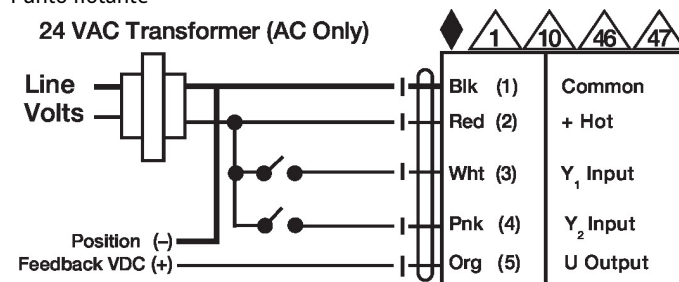

MFT flotante EF  
N2,AF(X1),AFR,GK  
N2(X1),GKR,GM(X1),GR

Control VDC/mA

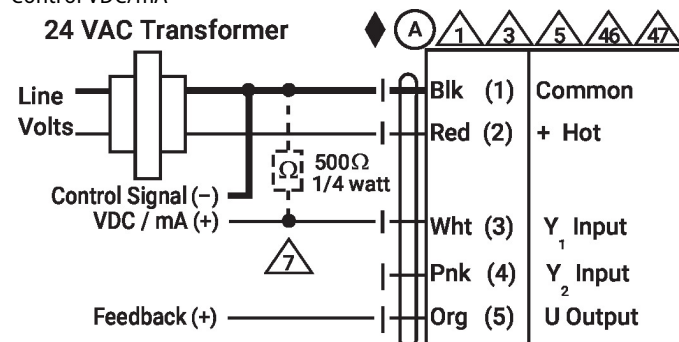

MFT VDC/mA EF  
N2,AF(X1),AFR,GK  
N2(X1),GKR,GM(X1),GR

Control PWM

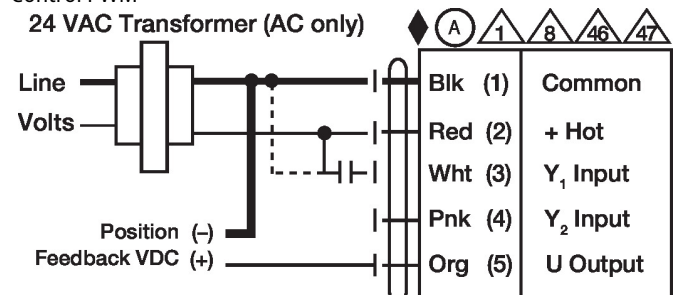

MFT PWM EF N2,AF(X1),AFR,GK  
N2(X1),GKR,GM(X1),GR

Control Manual

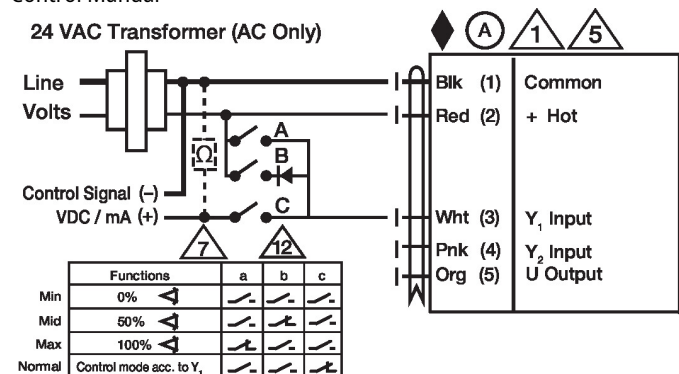

Sobremando MFT Todos excepto  
los modelos LF,TF y Q

### Primario - Secundario

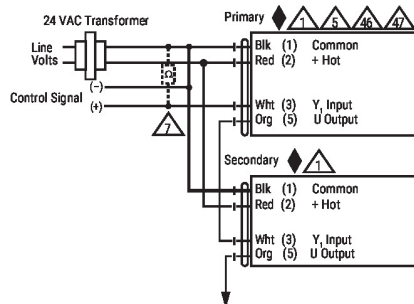

MFT Maestro-Esclavo  
EF,AF(X1),AFR,GK(X1),GM(X1)

### Dibujos dimensionales

