

5 años garantía

Resumen de tipos

Tipo

UGLK0030

Carrera nominal

1-1/2" (33 dientes)

Datos técnicos

| | | |
|-------------------------|-----------------------------------|---|
| Datos de funcionamiento | Rango de temp. del fluido (agua) | Consulte las especificaciones de la válvula indicadas por el fabricante |
| | Posición de montaje | 360° |
| | Applicable valve size | 2,5...6" [65...150] |
| Materiales | Hardware | stainless steel |
| | Spindle | latón |
| | Adaptador del eje | brass |
| | Cojinete | bronce |
| | Marco, placa, base | stainless steel |
| | Cuello | brass |
| | Cremallera | sintered steel |
| Suitable actuators | Non-Spring | (2*GMB(X)) |
| | Muelle | (2*AFB(X)) |
| | Función de falla segura eléctrica | (2*GKB(X)) |

Para referencia de presión de cierre, seleccione Pro o actualice la documentación técnica.

Características del producto

| | |
|-----------------------|--|
| Default/Configuration | El actuador se vende por separado del enganche. Esto permite a los usuarios seleccionar cualquier actuador con la señal de control deseada. Dado que el varillaje utiliza actuadores estándar del lado del aire, pueden adquirirse en cualquier momento y montarse sobre el terreno. Debido al diseño de muelle libre del enganche, la holgura no es un problema. El enganche puede orientarse en cualquier ángulo de la tapa de la válvula. |
| Aplicación | El kit de actualización UGLK está diseñado para conectarse fácilmente al bonete de la válvula en válvulas seleccionadas de la competencia que utilizan actuadores Belimo. El kit se utiliza para restaurar el servicio a la válvula sin quitar la válvula, lo que ahorra tiempo de inactividad. El diseño único del collar permite que la UGLK se monte en varias válvulas de dos o tres vías. Además, la construcción de piñón y cremallera permite que el varillaje se utilice con válvulas normalmente abiertas y normalmente cerradas. |
| Funcionamiento | El varillaje UGLK proporciona un recorrido descendente con una rotación de 95° en el actuador. El recorrido del varillaje se basa en el tamaño del engranaje interior. El tamaño del engranaje está estampado en el marco. Esto permite que la válvula se extienda completamente abierta o cerrada según la señal. Cuando las necesidades direccionales varían, los actuadores se pueden voltear o el interruptor direccional girar a una nueva rotación. Consulte las guías de cableado del actuador en el cableado maestro/esclavo para los actuadores de montaje doble. |

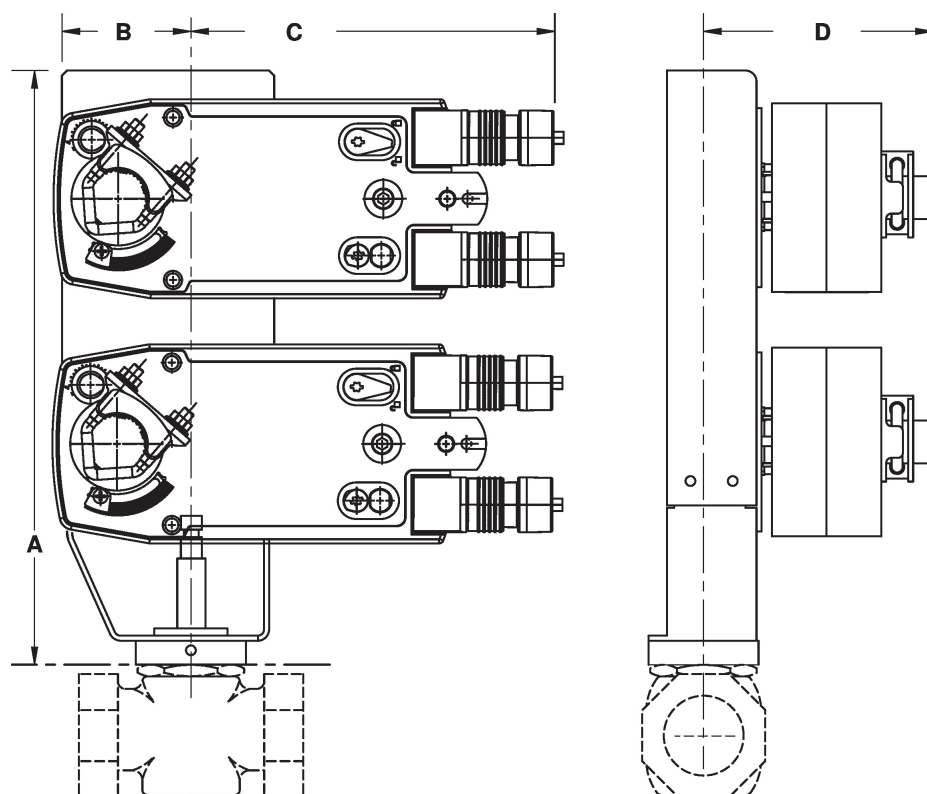

| A | B | C | D | E | H2 |
|-------------|-----------|------------|------------|-----------|-----------|
| 15.6" [396] | 2.5" [63] | 7.5" [191] | 4.8" [122] | 1.3" [33] | 3.5" [89] |

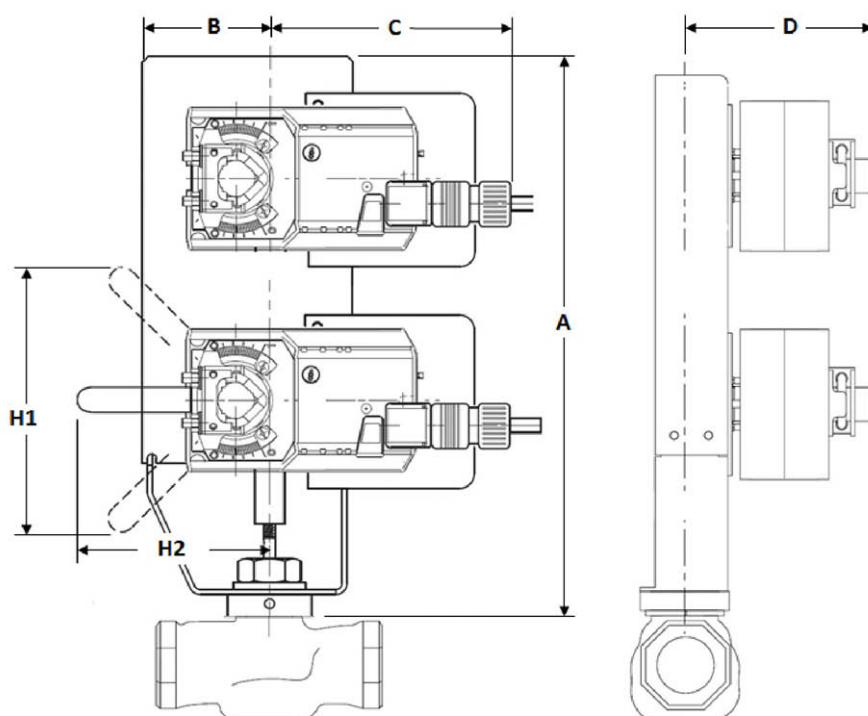

| A | B | C | D | E | H1 | H2 |
|-------------|-----------|------------|------------|-----------|----------|-----------|
| 14.4" [366] | 2.5" [63] | 7.5" [191] | 4.8" [122] | 1.3" [33] | 4" [102] | 3.5" [89] |